

01.11.2024 Tarihli Günlük FX Bülteni

Altın Düzeltmesi Tamamlandı mı?

Altın zirve seviyelerden ay kapanışında düzeltme gerçekleşti. ABD tarafında 2 haftalık kritik sürecin 1. haftası bugün Tarım Dışı İstihdam verisi ile tamamlanıyor. Önümüzdeki hafta ise; ABD seçimi ve FED toplantısı gündemde olacak. Bugün ve önümüzdeki hafta için volatilitenin yüksek olacağı söylenebilir. Bu nedenle uzun vadeli pozisyonlar riskli olabilir.

Ekonomik Ajanda

Zaman	Ülke	Önem	Açıklanacak	Beklenti	Önceki
15:30	US	***	Tarım Dışı İstihdam	106K	254K
17:00	US	**	ISM İmalat PMI	47.6	47.2

EURUSD: Trendin Desteği Devam Ediyor.



Destekler : 1.0800 - 1.0770 - 1.0720 Dirençler : 1.0870 - 1.0900 - 1.0950

EURUSD beklentilere paralel şekilde uzun vadeli trendden aldığı desteği devam ettirdi. 1.0870 üzerindeki fiyatlamaya halen olumlu gözüküyor. Ancak EUR tarafı yeterince güçlü değil bu nedenle yükselişler kademe kademe gerçekleşebilir. Bugün 1.0870 seviyesi üzerinde 1.0900 hedefi devam etmekte. 1.0900 seviyesi üzerinde ise; anlamlı bir yükseliş görülebilir. 1.0870 seviyesi önemli bir destek ve bu seviye tekrar aşağı kırılırsa 1.0800 uzun vadeli hedef olabilir.

XAUUSD: Düzeltme Hareketi Geldi.

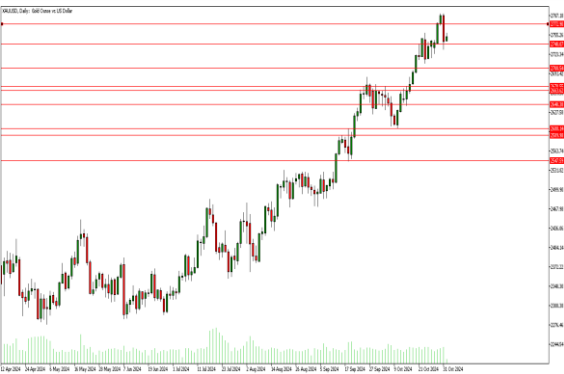

Destekler : 2770 - 2740 - 2700

Dirençler : 2800 - 2830 - 2860

Altın beklenen düzeltmesini gerçekleştirdi. 2770 seviyesinin kırılması ile birlikte en önemli destek konumundaki 2740 seviyesine hızlı bir hareket görüldü. Asya seansında 2740 üzerindeki fiyatlamaya Altın için pozitif. Ancak sert satış sonrası yeterince güçlü değil ve bu nedenle yukarı yönlü pozisyonları 2740 seviyesine doğru hareket görülmesi halinde gerçekleştirmek olumlu olabilir. 2740 seviyesinin kırılması halinde ise; 2700 hedef destek konumuna gelebilir.

BRENT - Gap Kapanı.



Destekler : 71.50 - 69.70 - 67.50 Dirençler : 74.70 - 76.50 - 79.10

Brent Petrol yükselişini devam ettirdi ve Pazartesi günü gapini kapattı. Mevcut gapin kapatılması yükselişin baskılanmasını destekleyebilir. Kısa vadede ana direnç 75.20 seviyesi ve bu seviyeye doğru hareketler satış fırsatı olarak değerlendirilebilir. Hareketin gap kapanışı sonrası realizasyon hareketi göstermesi halinde ise; 73.20 desteği takip edilmeli.

NASDAQ : Önemli Destek Bölgesinde.

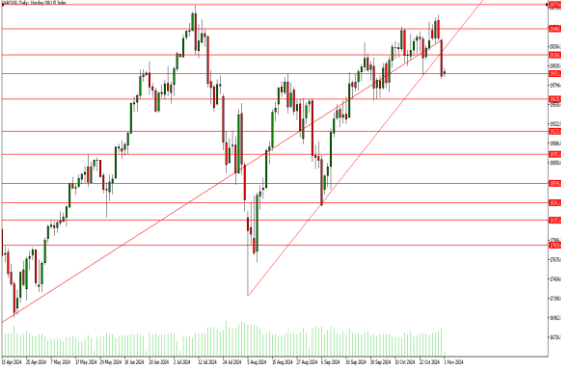

Destekler : 20160 - 19930 - 19625 Dirençler : 20480 - 20770 - 20950

Endeksler beklentilerimize paralel olarak 2. yukarı yönlü trendi de kırarak sert satış baskısı altında kaldı. 19930 önemli bir destekti ve Asya seansın bu seviyenin üzerinde tutunmaya çalışıyor. Bu seviyenin kırılması satış baskısının 19625 hedefine yönelmesini sağlayabilir. Seçim riski nedeniyle yükselişler yeterli destek bulamayabilir. Ancak 19930 seviyesi üzerinde tutunması halinde 20160 seviyesine doğru kısmi hareketler takip edilebilir.

Gümüş: Beklediğimiz Hareket Geldi.



Destekler : 33.30 - 32.30 - 31.40 Dirençler : 34.40 - 35.40 - 36.20

Gümüş de beklentilerimize paralel şekilde sert satış baskısı ile en önemli destek konumundaki 32.30 seviyesine yöneldi. Gümüş tarafında haftalık teknik görünüm oldukça kötü. Ancak 32.30 seviyesi çok düşük bir destek seviyesi ve kısa vadede kırılması mümkün gözüküyor. Bu nedenle 32.30 seviyesine doğru hareketlerde alım pozisyonları ön planda olabilir. 32.30 üzerinde 33.30 direnci takip edilebilir. 32.30 seviyesinin kırılması halinde ise; 31.40 desteğine doğru hareket görülebilir.

Yasal Uyarı : Bu dokümanda yer alan her türlü bilgi, değerlendirme ve yorum Tera Yatırım Menkul Değerler A.Ş. KAS Departmanı tarafından hazırlanmış olup, burada sunulan bilgilerin doğruluğu ve bütünlüğü konusunda makul özen gösterilmiştir. Tera Yatırım Menkul Değerler A.Ş. olabilecek hatalar ve eksikliklerden sorumlu değildir. Burada yer alan fiyatlar, veriler ve bilgilerin tam ve doğru olduğu garanti edilemez, içerik haber verilmeksizin değiştirilebilir. Burada yer alan yorum ve tavsiyeler, yorum ve tavsiyede bulunanların kişisel görüşlerine dayanmaktadır. Herhangi bir yatırım aracının alım - satım önerisi ya da getiri vaadi olarak yorumlanmamalıdır. Bu belgede yer alan yatırımla ilgili bilgiler, yorumlar ve tavsiyeler yatırım danışmanlığı kapsamında değildir. Yatırım danışmanlığı hizmeti, yetkili kuruluşlar tarafından kişilerin risk ve getiri tercihleri dikkate alınarak kişiye özel sunulmaktadır. Burada yer alan yorum ve tavsiyeler ise genel niteliktedir. Burada yer alan görüşler, yatırımcının mali durumuna veya risk ve getiri tercihlerine uygun olmayabilir. Bu nedenle, sadece burada yer alan bilgilere dayanarak yatırım kararı verilmesi beklentilere uygun sonuçlar doğurmayabilir. Burada yer alan bilgi, değerlendirme, yorum ve istatistikî şekil ve değerlendirmelerin kullanımı sonucunda ortaya çıkacak doğrudan ve/veya dolaylı zararlardan Tera Yatırım Menkul Değerler A.Ş. sorumlu olmayacaktır. Tüm hakları saklıdır.